



**COVID-19**

# **EKONOMİK İSTİKRAR KALKANI PAKETİ**

**PAKETE İLİŞKİN GENEL BİLGİLER VE  
EKONOMİYİ İLGİLENDİREN DİĞER TEDBİRLER**





## EKONOMİK İSTİKRAR KALKANI PAKETİ VE DİĞER TEDBİRLER

# 2 MİLYONDAN FAZLA MÜKELLEFİN MUHTASAR, KDV VE PRİM ÖDEMELERİNİ 6 AY ERTELEDİK

Yaklaşık 53,6 milyar TL'lik muhtasar, KDV ve sosyal güvenlik primi tahsilatı erteledik.

**Sektörler:** Perakende Ticaret ve AVM'ler, Demir-Çelik ve Metal Sanayi Otomotiv, Sinema ve Tiyatro Faaliyetleri, Lojistik ve Ulaşım, Konaklama, Yiyecek ve İçecek Hizmetleri, Tekstil ve Konfeksiyon Faaliyetleri, Etkinlik ve Organizasyon Sağlık Hizmetleri, Mobilya İmalatı, Madencilik ve Taş Ocakçılığı, İnşaat, Endüstriyel Mutfak Ekipmanları, Araç Kiralama, Basılı Yayın ve Matbaacılık, Halkla İlişkiler, Çiftçi, Terzi, Manav, Avukat, Mali Müşavir, Mimar, Mühendis, Eczacı, Doktor, Mimar, Dişçi gibi mükelleflerin yer aldığı ticari, zirai kazanç sahibi veya serbest meslek erbabı.

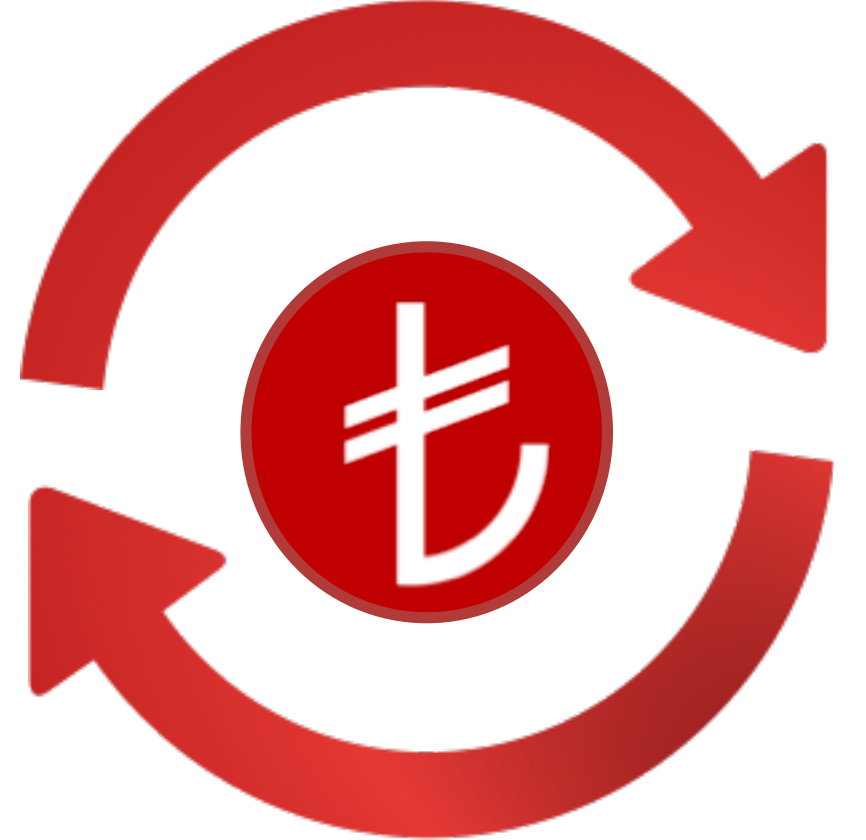

GÜÇLÜ EKONOMİ  
GÜÇLÜ TÜRKİYE



## EKONOMİK İSTİKRAR KALKANI PAKETİ VE DİĞER TEDBİRLER

# TÜM GELİR VERGİSİ MÜKELLEFİ 1,9 MİLYON VATANDAŞIMIZ DA **MÜCBİR SEBEP HALİ** KAPSAMINA ALINMIŞTIR

Mücbir sebep halinden yararlanacağı duyurulan sektörlerde faaliyet gösteren mükelleflerimize ek olarak tüm gelir vergisi mükellefi 1,9 milyon vatandaşımız da mücbir sebep hali kapsamına alındı.



GÜÇLÜ EKONOMİ  
GÜÇLÜ TÜRKİYE



EKONOMİK İSTİKRAR KALKANI PAKETİ VE DİĞER TEDBİRLER



## OTEL KİRALAMALARINA İLİŞKİN YASAL ÖDEMELERİ 6 AY ERTELİYORUZ

Otel kiralamalarına ilişkin irtifak hakkı bedelleri ve hasılat payı ödemelerini Nisan, Mayıs ve Haziran ayları için 6 ay süreyle erteliyoruz.

GÜÇLÜ EKONOMİ  
GÜÇLÜ TÜRKİYE



## EKONOMİK İSTİKRAR KALKANI PAKETİ VE DİĞER TEDBİRLER

# FİRMA VE GERÇEK KİŞİLERİN KREDİ ÖDEMELERİNİ **ASGARİ 3 AY ERTELEYEREK** FİNANSMAN DESTEĞİ SAĞLIYORUZ

COVID-19 salgınıyla ilgili tedbirlerden etkilendiği için nakit akışı bozulan firmaların bankalara olan kredi anapara ve faiz ödemelerini asgari 3 ay öteleyecek ve gerektiğinde bunlara ilave finansman desteği sağlayacağız.



**GÜÇLÜ EKONOMİ  
GÜÇLÜ TÜRKİYE**



31 Mart 2020 tarihine kadar  
taksit, faiz ve anaparasını  
ödemeyenler bu döneme dair  
ödemelerini erteleyebilecek



Mevcut krediler 6 aya  
kadar ödemesiz dönem  
olmak üzere  
yapılandırılabilir



Ödemesiz dönem,  
turizm gibi dönemsel  
faaliyeti olan  
sektörlerde 12 aya  
kadar uzatılabilir



Firmaların kurumsal kart  
limitleri artırılabilecek



Firmalara istihdam  
azaltmamak şartıyla 3  
aylık dönem boyunca  
personel maaş gideri  
kadar ilave kredi limiti  
verilecek





Bireysel kredi müşterilerinin taksit,  
kredi kartı ödemeleri 3 aya kadar  
ötelenebilecek



İşletmelere 3 aylık  
maaş gideri kadar  
uzun vadeli kredi  
kullanılacak



Turizm ve şehir içi toplu  
taşıma dahil en çok  
etkilenen sektörlere  
özgü krediler, 12 aya  
kadar ödemesiz dönemli  
olarak yapılandırılacak



**VakıfBank**

Firmaların nakit yönetim limitleri  
artırılarak, bu limitlerden yapılacak  
ödemelere 3 ay ödemesiz, 12 aya kadar  
taksit imkanı verilecek

Kurumsal, Ticari ve KOBİ  
segmentinde yer alan  
müşterilerin düzenledikleri  
çeklerin ödenmesi amacıyla  
*"Çek Ödeme Destek  
Kredisi"* hazırlandı.



Firmaların, 31 Mart 2020  
tarihindeki devre sonu  
faizleri de dahil olmak  
üzere 30 Haziran 2020  
tarihine kadar olan tüm  
anapara ve faiz ödemeleri  
konusunda esneklik  
sağlanmıştır.





Esnaf ve sanatkarların  
ödemeleri 3 ay süreyle  
ve faizsiz olarak  
ertelenebilecek



Banka müşterilerine 6  
aya kadar ödemesiz  
dönemle kredilerini  
uygun vadeli  
yapılandırma imkanı  
sunulacak



31 Mart 2020 tarihine kadar  
taksit, faiz ve anaparasını  
ödemeyenler bu döneme dair  
ödemelerini erteleyebilecek



Firmaların kurumsal  
kart limitleri artırılacak



Firmalara istihdam  
azaltmamak şartıyla 3  
aylık dönem boyunca  
personel maaş gideri  
kadar ilave kredi limiti  
verilecek



Ödemesiz dönem,  
turizm gibi dönemsel  
faaliyeti olan  
sektörlerde 12 aya  
kadar uzatılabilecek





## EKONOMİK İSTİKRAR KALKANI PAKETİ VE DİĞER TEDBİRLER

**KAMU BANKALARIMIZLA**  
**AYLIK 5 BİN TL'NİN**  
**ALTINDA GELİRİ OLAN TÜM**  
**VATANDAŞLARIMIZ İÇİN**  
**TEMEL İHTİYAÇ DESTEĞİ**  
**PAKETİNİ DEVREYE ALDIK**



	10.000 TL	7.500 TL	5.000 TL
Ödemesiz Dönem	6 Ay	6 Ay	6 Ay
Toplam Vade	36 Ay	36 Ay	36 Ay
Taksit Tutarı (Sonraki 30 Ay boyunca)	376 TL	282 TL	188 TL

**GÜÇLÜ EKONOMİ**  
**GÜÇLÜ TÜRKİYE**



## EKONOMİK İSTİKRAR KALKANI PAKETİ VE DİĞER TEDBİRLER

# SALGINDAN ETKİLENEN TÜM FİRMALARA İŞ'E DEVAM KREDİ DESTEĞİ VERİLECEKTİR



Çalışan sayılarında azaltma yapılmaması ön koşuldur.

Yıllık Ciro	Azami Kredi Tutarı ( TL )
0-25 Milyon	10.000.000
25-125 Milyon	25.000.000
125 +	100.000.000



GÜÇLÜ EKONOMİ  
GÜÇLÜ TÜRKİYE



## EKONOMİK İSTİKRAR KALKANI PAKETİ VE DİĞER TEDBİRLER



**HALKBANK TARAFINDAN  
TÜM ESNAFLARIMIZ İÇİN  
" İŞLETME VE FİNANS DESTEĞİ "  
İLE  
" PARAF ESNAF KART DESTEĞİ "  
PAKETLERİNİ HAYATA GEÇİRİYORUZ**

### İşletme Finansman Desteği;

- 6 ay ödemesiz
- 36 ay vadeli
- 25 bin TL limitli
- Hazine desteği yıllık %4,5 maliyetli

### Paraf Esnaf Kart Desteği;

- Esnaf ve sanatkarlarımızın mal ve hizmet alımında taksitli ve vadeli işlem yapabilecekleri, nakit akışlarını düzenleyebilecekleri kart imkanı
- 3 ay ödemesiz
- 12 ay vadeli
- 25 bin TL'ye kadar limitli

**GÜÇLÜ EKONOMİ  
GÜÇLÜ TÜRKİYE**



## EKONOMİK İSTİKRAR KALKANI PAKETİ VE DİĞER TEDBİRLER

# HALKBANKASI KREDİ FAİZLERİNİ ERTELEYEREK ESNAF VE SANATKARLARIMIZIN **YAKLAŞIK 90 MİLYON TL** TUTARINDA FAİZ YÜKÜNÜ HAFİFLETMİŞTİR

İşlerinin olumsuz etkilendiğini beyan ederek talepte bulunan esnaf ve sanatkarların Halkbank'a olan kredi borçlarının, Nisan, Mayıs ve Haziran anapara ve faiz ödemelerini 3 ay süreyle ve faizsiz olarak erteleyeceğiz.



GÜÇLÜ EKONOMİ  
GÜÇLÜ TÜRKİYE



## EKONOMİK İSTİKRAR KALKANI PAKETİ VE DİĞER TEDBİRLER

# KREDİ ÖDEMELERİNDEKİ GECİKMELERE **ESNEKLİK** TANINMIŞTIR

BDDK'nın almış olduğu karara göre kredi ödemelerindeki gecikmelere esneklik tanınarak, gecikmeye giren kredilerin takip hesaplarına aktarılmadan önce 90 gün olan bekleme süresi 180 güne çıkarılmış, takip aktarım süresi böylece uzatılmıştır.



**GÜÇLÜ EKONOMİ  
GÜÇLÜ TÜRKİYE**



## EKONOMİK İSTİKRAR KALKANI PAKETİ VE DİĞER TEDBİRLER

# İHRACATÇILARIMIZA STOKLARINI ERİTMELERİ İÇİN 1 YILDAN FAZLA SÜRE VERİYORUZ

İhracattaki geçici yavaşlama sürecinde kapasite kullanım oranlarının korunması amacıyla ihracatçıya stok finansmanı desteği veriyoruz.



GÜÇLÜ EKONOMİ  
GÜÇLÜ TÜRKİYE



## EKONOMİK İSTİKRAR KALKANI PAKETİ VE DİĞER TEDBİRLER

# KREDİ GARANTİ FONU LİMİTİNİ **2 KATINA** ÇIKARIYORUZ

Hazine Destekli Kredi Garanti Sistemi kapsamında yasal kaynak miktarı 25 milyar liradan 50 milyar liraya çıkarılarak, finansmana erişimde teminat sıkıntısı yaşayan küçük büyük tüm işletmelerimizin açılacak paketler dahilinde toplamda 450 milyar TL'den fazla kredi imkanından yararlanması sağlanmıştır.



**GÜÇLÜ EKONOMİ  
GÜÇLÜ TÜRKİYE**



## EKONOMİK İSTİKRAR KALKANI PAKETİ VE DİĞER TEDBİRLER

# VATANDAŞLARIMIZA DAHA UYGUN ŞARTLARDA KONUT ALIM İMKANI SAĞLIYORUZ

500 bin Türk lirasının altındaki konutlarda kredilendirilebilir miktarı yüzde 80'den yüzde 90'a çıkararak, asgari peşinatı yüzde 10'a düşürdük.







## EKONOMİK İSTİKRAR KALKANI PAKETİ VE DİĞER TEDBİRLER

# TEMERRÜDE DÜŞEN FİRMALARIN SİCİLİNE **MÜCBİR SEBEP** AÇIKLAMASI GETİRİYORUZ

Korona virüs etkisiyle Nisan, Mayıs ve Haziran aylarında temerrüde düşen firmaların kredi siciline “mücbir sebep” notu düşülmesini sağlayacağız.



GÜÇLÜ EKONOMİ  
GÜÇLÜ TÜRKİYE



## EKONOMİK İSTİKRAR KALKANI PAKETİ VE DİĞER TEDBİRLER

# ASGARİ ÜCRET DESTEĞİNİ İŞLETME BÜYÜKLÜĞÜNE BAKILMAKSIZIN **SÜRDÜRÜYORUZ**

Destek kapsamında işletme büyüklüğüne bakılmaksızın 75 TL olarak 12 ay süresince uygulanacaktır.

Yaklaşık 7,8 milyon kişi destekten faydalanacaktır.



**GÜÇLÜ EKONOMİ  
GÜÇLÜ TÜRKİYE**



## EKONOMİK İSTİKRAR KALKANI PAKETİ VE DİĞER TEDBİRLER

KAMU SEKTÖRÜNDE VE ÖZEL  
SEKTÖRDE ESNEK VE UZAKTAN  
ÇALIŞMA MODELİNİ **DEVREYE**  
**ALDIK**





EKONOMİK İSTİKRAR KALKANI PAKETİ VE DİĞER TEDBİRLER



**İŞTEN ÇIKARMALARI  
ÖNLEMELİK İÇİN**  
KORONA VİRÜSTEN ETKİLENEN İŞ  
YERLERİNDE ÇALIŞANLARA  
YÖNELİK OLARAK  
**KISA ÇALIŞMA ÖDENEĞİNİ**  
DEVREYE ALIYORUZ

GÜÇLÜ EKONOMİ  
GÜÇLÜ TÜRKİYE



EKONOMİK İSTİKRAR KALKANI PAKETİ VE DİĞER TEDBİRLER

**KISA ÇALIŞMA ÖDENEĞİ**  
İLE FAALİYETLERİNİ AZALTAN  
YA DA DURDURAN  
İŞLETMELERDE ÇALIŞAN  
VATANDAŞLARIMIZA  
**3 AY MAAŞ DESTEĞİ**  
VERECEĞİZ



GÜÇLÜ EKONOMİ  
GÜÇLÜ TÜRKİYE



EKONOMİK İSTİKRAR KALKANI PAKETİ VE DİĞER TEDBİRLER

ÜCRETLİ ÖĞRETMENLERİMİZİN VE  
USTA ÖĞRETİCİLERİMİZİN  
**EK DERS ÜCRETİ ÖDEMELERİ**  
BU SÜREÇ BOYUNCA ÖDENMEYE  
DEVAM EDECEKTİR



GÜÇLÜ EKONOMİ  
GÜÇLÜ TÜRKİYE



## EKONOMİK İSTİKRAR KALKANI PAKETİ VE DİĞER TEDBİRLER

# EN DÜŞÜK EMEKLİ MAAŞINI 1.000 TL'DEN 1.500 TL'YE ÇIKARDIK

Emekli aylığı 1.500 TL'nin altında bulunan yaklaşık 650 bin emeklimizin emekli aylığını yükselttik.





EKONOMİK İSTİKRAR KALKANI PAKETİ VE DİĞER TEDBİRLER

**EMEKLİLERİMİZİN  
RAMAZAN BAYRAMI  
İKRAMIYELERİNİ  
NİSAN AYI BAŞINDA  
ÖDÜYORUZ**



**GÜÇLÜ EKONOMİ  
GÜÇLÜ TÜRKİYE**





## EKONOMİK İSTİKRAR KALKANI PAKETİ VE DİĞER TEDBİRLER

**İHTİYAÇ SAHİBİ  
2 MİLYON 111 BİN  
HANEYE  
1.000 TL  
NAKDİ YARDIM YAPARAK  
2 MİLYAR TL'LİK PAKETİMİZİ  
DEVREYE ALIYORUZ**

Aile, Çalışma ve Sosyal Hizmetler  
Bakanlığımızın belirlediği kriterlere göre ihtiyaç  
sahibi ailelere yapılacak nakdi yardımlar için  
ilave 2 milyar liralık bir kaynak ayırıyoruz.



**GÜÇLÜ EKONOMİ  
GÜÇLÜ TÜRKİYE**



EKONOMİK İSTİKRAR KALKANI PAKETİ VE DİĞER TEDBİRLER

**KAMU BANKALARI  
EMEKLİLERİN MAAŞ  
ÖDEMELERİNİ İSTERLERSE  
EVLERİNDE YAPACAK**



**GÜÇLÜ EKONOMİ  
GÜÇLÜ TÜRKİYE**



## EKONOMİK İSTİKRAR KALKANI PAKETİ VE DİĞER TEDBİRLER

# TELAFİ ÇALIŞMA SÜRESİNİ **4 AYA ÇIKARARAK** İSTİHDAMDA SÜREKLİLİĞİ DESTEKLİYORUZ

İstihdamdaki sürekliliği temin etmek amacıyla  
2 aylık telafi çalışma süresini 4 aya çıkartıyoruz.



GÜÇLÜ EKONOMİ  
GÜÇLÜ TÜRKİYE



## EKONOMİK İSTİKRAR KALKANI PAKETİ VE DİĞER TEDBİRLER

# MERKEZ BANKASI İHRACAT VE DÖVİZ KAZANDIRICI HİZMETLERİ DESTEKLEMELİK AMACIYLA **TEDBİRLER** ALMIŞTIR



TÜRKİYE CUMHURİYET  
MERKEZ BANKASI

- Reeskont kredisi için toplam 60 milyar Türk lirası limit belirlenmiştir.
- 18 Mart 2020 tarihinden 30 Haziran 2020 tarihine kadar vadesi gelecek reeskont kredisi geri ödemelerine 90 güne kadar vade uzatım imkanı tanıdık.
- Böylece toplam 7,6 milyar dolar karşılığı kadar reeskont kredisi geri ödemesi ertelenebiliyor.
- Kredi taahhüdü açık olan reeskont kredileri ile 18 Mart 2020 tarihinden 30 Haziran 2020 tarihine kadar kullanılacak reeskont kredilerine 12 ay ek taahhüt kapama süresi verdik, bu kredilerin taahhüt kapatma süresini 24 aydan 36 aya çıkardık.

GÜÇLÜ EKONOMİ  
GÜÇLÜ TÜRKİYE



## EKONOMİK İSTİKRAR KALKANI PAKETİ VE DİĞER TEDBİRLER

# BANKALAR TARAFINDAN VERİLEN DESTEK TAAHHÜTLERİNE AYKIRI DURUM TESPİTİNE YÖNELİK **BDDK İLETİŞİM KANALLARI** DEVREYE GİRMİŞTİR



Dilekçe Adresi: Büyükdere Cad. No:106 Şişli/İstanbul



E-Şikayet: <https://ebulten.bddk.org.tr/esikayet/>



Twitter Şikayet: @HmbSosyalMedya



Çağrı Merkezi: 0850 222 23 35



GÜÇLÜ EKONOMİ  
GÜÇLÜ TÜRKİYE



## EKONOMİK İSTİKRAR KALKANI PAKETİ VE DİĞER TEDBİRLER

# HAKSIZ FİYAT ARTIŞI VE STOKÇULUK ŞİKAYETLERİ **MASAK VE VDK** EKİPLERİNCE İNCELENMEKTEDİR



Bu kapsamda;

- 2.547 firma ve ticareti yapan şahsın hesapları incelendi.
- 204 milyon TL yurt içi bankacılık işlemi, 370 milyon TL yurt dışı bankacılık satış işlemi tespit edildi.



## EKONOMİK İSTİKRAR KALKANI PAKETİ VE DİĞER TEDBİRLER

# VERGİ BEYANNAME VERME VE TAHAKKUK EDEN VERGİ ÖDEME SÜRELERİ **ERTELENDİ**



- Nisan, Mayıs ve Haziran aylarında verilmesi gereken muhtasar ve katma değer vergisi beyannamelerinin verilme **süresi 27 Temmuz 2020 sonuna kadar uzatıldı.**
- Beyannamelere istinaden tahakkuk eden vergilerin ödeme süreleri ise **altışar ay uzatıldı.**
- Ödemelerin **Ekim, Kasım ve Aralık** aylarının son haftası içerisinde yapılabilmesi sağlandı.

GÜÇLÜ EKONOMİ  
GÜÇLÜ TÜRKİYE



EKONOMİK İSTİKRAR KALKANI PAKETİ VE DİĞER TEDBİRLER

**65 YAŞIN ÜZERİNDE VE KRONİK  
RAHATSIZLIĞI NEDENİYLE  
SOKAĞA ÇIKAMAYACAK OLAN  
VERGİ MÜKELLEFİ**

**VATANDAŞLARIMIZIN  
BEYANNAME VE ÖDEMELERİ  
YASAĞIN SONUNA KADAR  
ERTELENMİŞTİR**

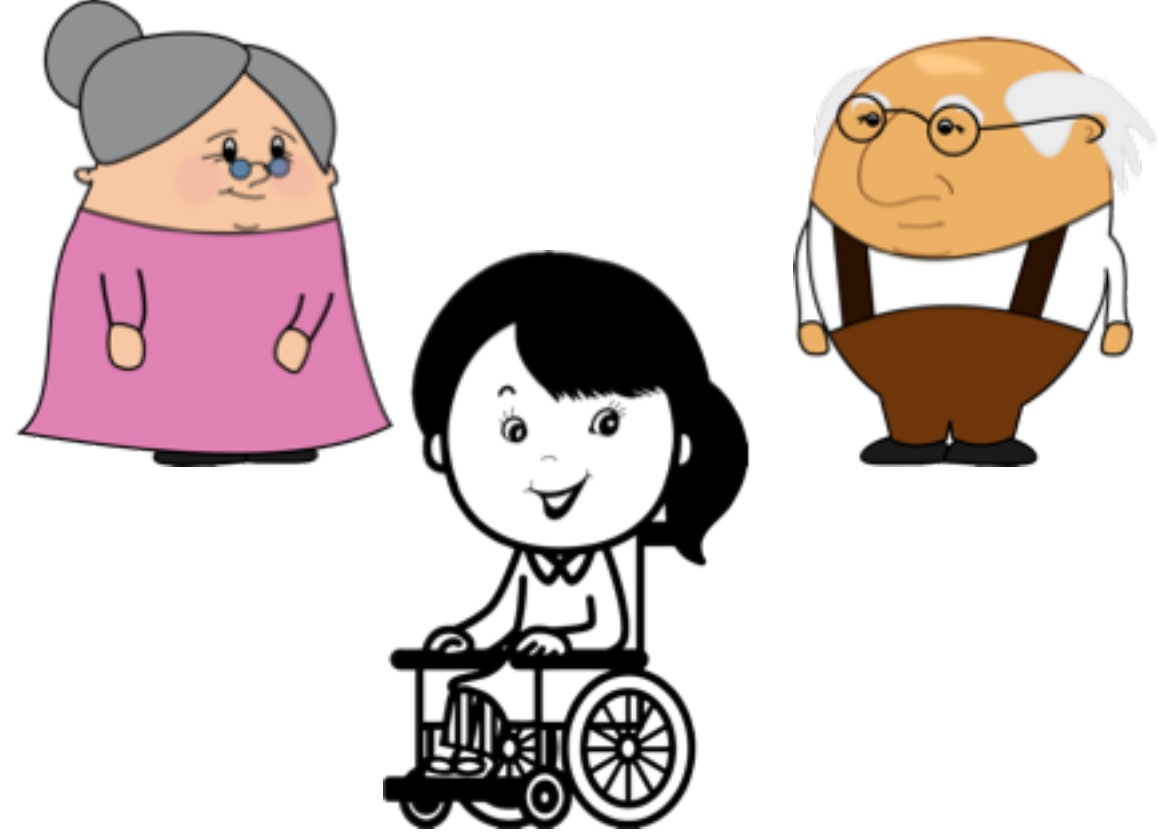

**GÜÇLÜ EKONOMİ  
GÜÇLÜ TÜRKİYE**





## EKONOMİK İSTİKRAR KALKANI PAKETİ VE DİĞER TEDBİRLER

# BELEDİYELERE EK OLARAK **3 MİLYAR TL'LİK** KAYNAK SAĞLANMIŞTIR

Belediyelerin aylık vergi payı ödemelerinde borçlarına karşılık yapılan 3 milyar TL'lik 3 aylık (Nisan-Mayıs-Haziran) kesinti yapılmayacaktır.

Böylece tüm belediyelere korona virüs ile mücadele kapsamında önemli bir kaynak sağlanmış olacaktır.

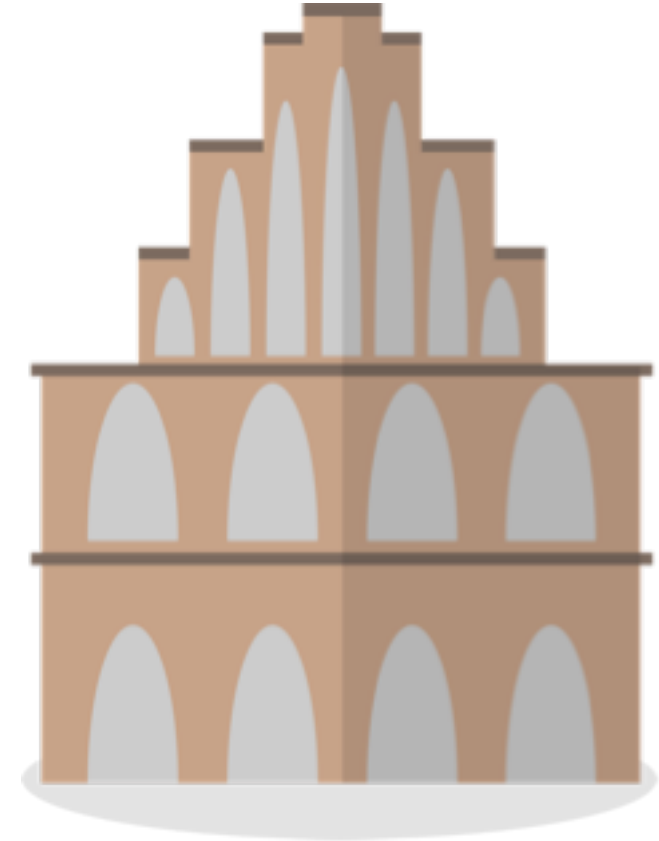



EKONOMİK İSTİKRAR KALKANI PAKETİ VE DİĞER TEDBİRLER

**DEVLET DESTEKLİ ALACAK  
SİGORTASI KAPSAMINI  
GENİŞLETEREK  
KOBİ'LERİMİZİN ALACAKLARINI  
GARANTİLİYORUZ**

Bu kapsamda devlet destekli alacak sigortası 25 milyon TL'den 125 milyon TL'ye çıkartılmıştır.



**GÜÇLÜ EKONOMİ  
GÜÇLÜ TÜRKİYE**



## EKONOMİK İSTİKRAR KALKANI PAKETİ VE DİĞER TEDBİRLER

# KİRA ÖDEMELERİ KONUSUNDA **DESTEK VE ESNEKLİK** SAĞLANMIŞTIR

İl özel idarelerinin, belediyelerin ve bağlı kuruluşların mülkiyetinde veya tasarrufunda olup kiraya verilen taşınmazlara kira ödemeleri konusunda destek ve esneklik sağlanmıştır.





## EKONOMİK İSTİKRAR KALKANI PAKETİ VE DİĞER TEDBİRLER

# TEKNOLOJİ GELİŞTİRME BÖLGESİNDE YER ALAN FİRMALARDAN **2 AY BOYUNCA** **KİRA ALINMAYACAKTIR**



Ar-Ge ve tasarım firmalarının da 2 aylık kira ödemelerinin ertelenmesi hususunda talimat gönderilmiştir.

Bu önlemlerden 5.682 firmanın ve bu firmalarda çalışan 58.241 personelin faydalanması beklenmektedir.

**GÜÇLÜ EKONOMİ  
GÜÇLÜ TÜRKİYE**



EKONOMİK İSTİKRAR KALKANI PAKETİ VE DİĞER TEDBİRLER

**TÜM SAĞLIK ÇALIŞANLARI İÇİN  
PERFORMANS ÖDEMELERİNİN  
3 AY BOYUNCA  
EN ÜST SEVİYE OLAN  
TAVANDAN  
YAPILMASI KARARLAŞTIRILMIŞTIR**



Bunun için 4,5 milyar TL ek kaynak sağlanmıştır.

**GÜÇLÜ EKONOMİ  
GÜÇLÜ TÜRKİYE**



## EKONOMİK İSTİKRAR KALKANI PAKETİ VE DİĞER TEDBİRLER

**32 BİN**  
**SAĞLIK PERSONELİ**  
**ALIMI**  
**GERÇEKLEŞECEKTİR**



**GÜÇLÜ EKONOMİ**  
**GÜÇLÜ TÜRKİYE**



EKONOMİK İSTİKRAR KALKANI PAKETİ VE DİĞER TEDBİRLER

**ÜNİVERSİTE  
HASTANELERİMİZDEKİ  
ÇALIŞANLARIMIZIN DA  
PERFORMANS ÖDEMELERİNİ  
3 AY TAVANDAN  
YAPACAĞIZ**



Bu kapsamda 1,2 milyar TL ek destek sağlanacaktır.

**GÜÇLÜ EKONOMİ  
GÜÇLÜ TÜRKİYE**



EKONOMİK İSTİKRAR KALKANI PAKETİ VE DİĞER TEDBİRLER

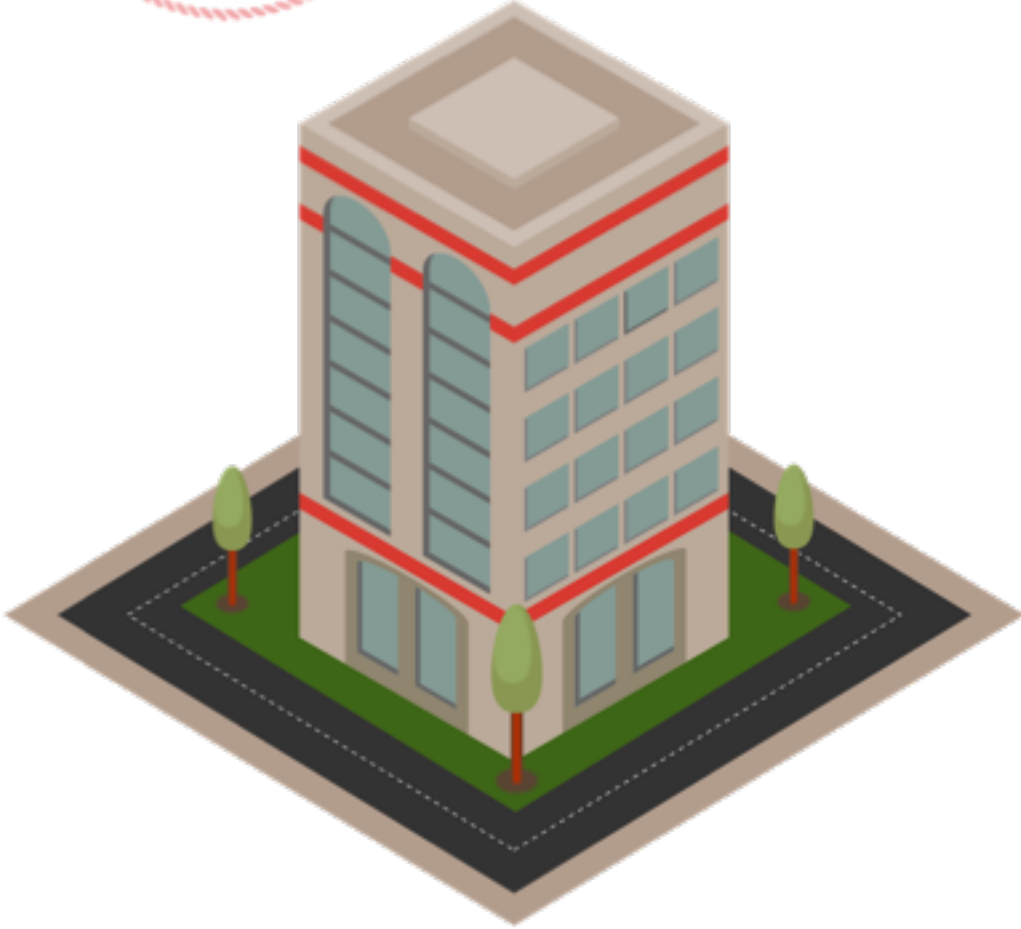

# KONAKLAMA VERGİSİNİN UYGULANMASINI 2021 YILI OCAK AYINA KADAR ERTELEDİK

1 Nisan – 31 Aralık 2020 tarihleri arasında konaklama vergisi uygulanmayarak turizm sektörünün olumlu olarak etkilenmesi hedeflenmiştir.

GÜÇLÜ EKONOMİ  
GÜÇLÜ TÜRKİYE





EKONOMİK İSTİKRAR KALKANI PAKETİ VE DİĞER TEDBİRLER



YURT İÇİ HAVAYOLU  
TAŞIMACILIĞINDA

**3 AY SÜREYLE**

KDV ORANINI

**% 18'DEN % 1'E  
İNDİRDİK**

GÜÇLÜ EKONOMİ  
GÜÇLÜ TÜRKİYE

# TEŐEKKÜRLER



GÜÇLÜ EKONOMİ, GÜÇLÜ TÜRKİYE